

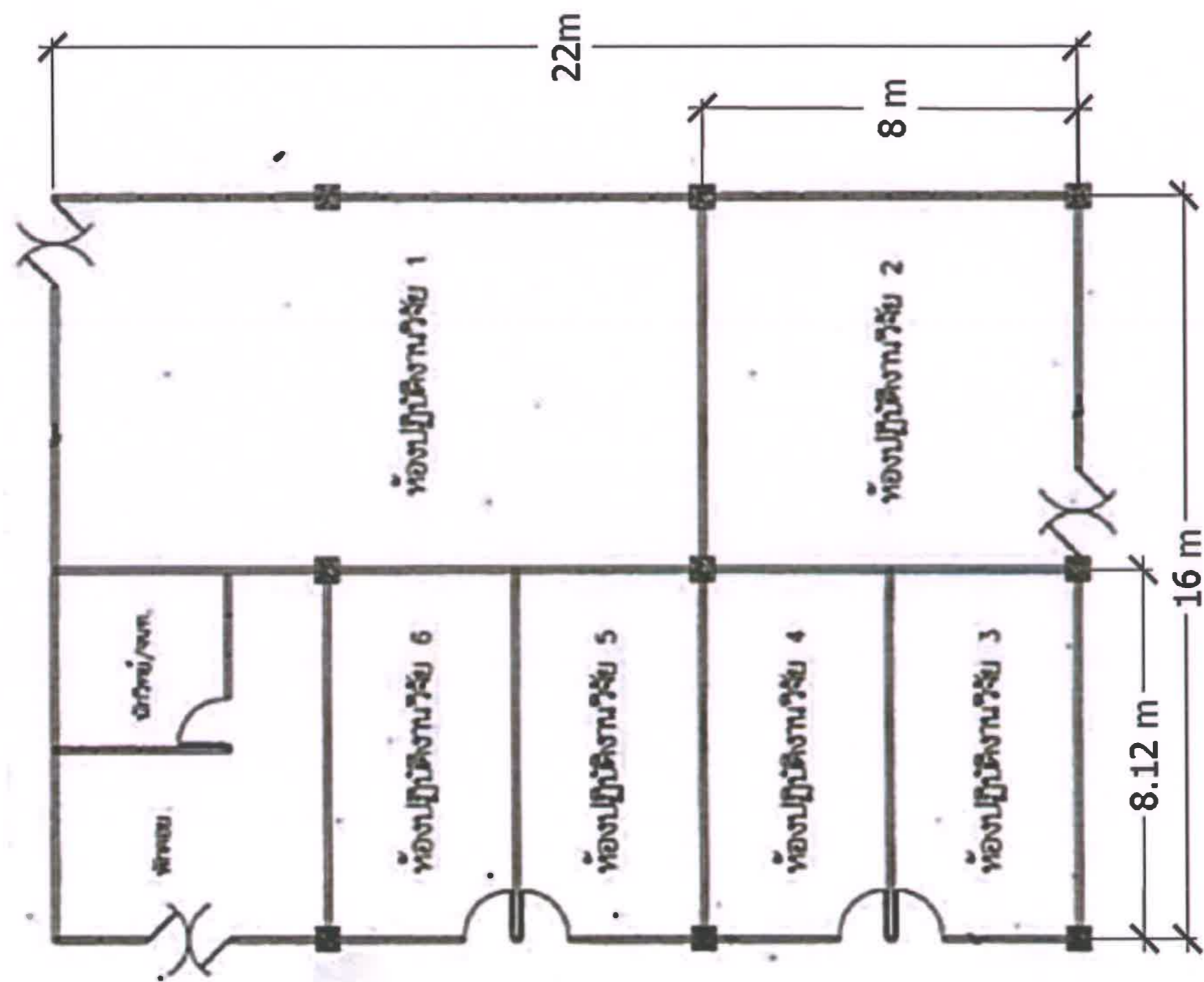

งานจ้างปรับปรุงห้องเรียน อาคารสมเด็จพระเทพรัตนราชสุดา ชั้น ๔  
คณะแพทยศาสตร์ มหาวิทยาลัยบูรพา



Handwritten signatures in blue ink, including the name 'Dorhan' and 'นาง อังคณา' (Mrs. Angkana).



PLAN ก่อนปรับปรุง

*[Handwritten signature]*  
อ.ดร. เดชกร วัฒนกุล  

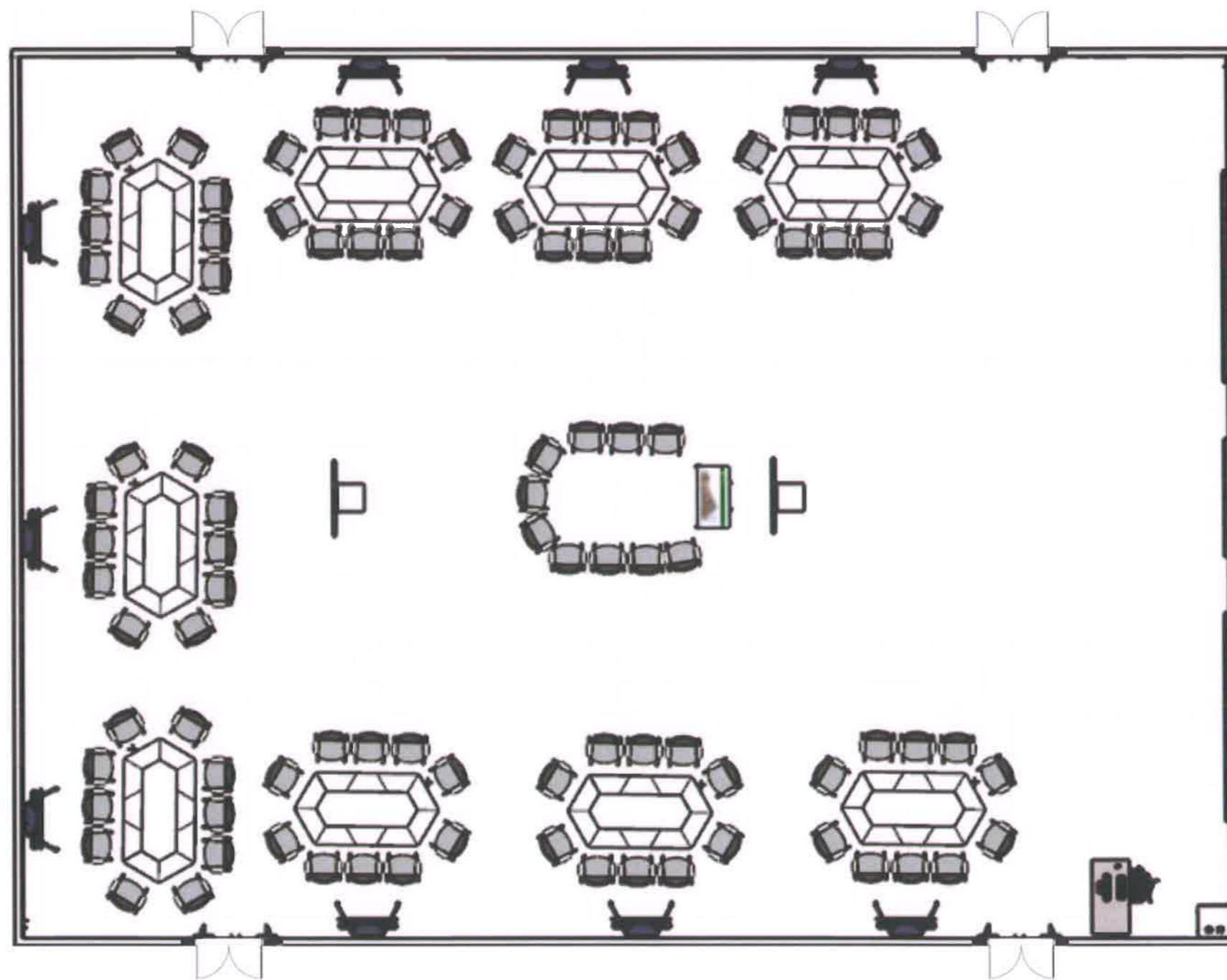
PLAN หลังปรับปรุง  
เฟอร์นิเจอร์ลอยตัว



Handwritten signature and date: 9/11/2562, with the name "ดร. นพ. ประทีป" (Dr. Nop Prateep) written below.

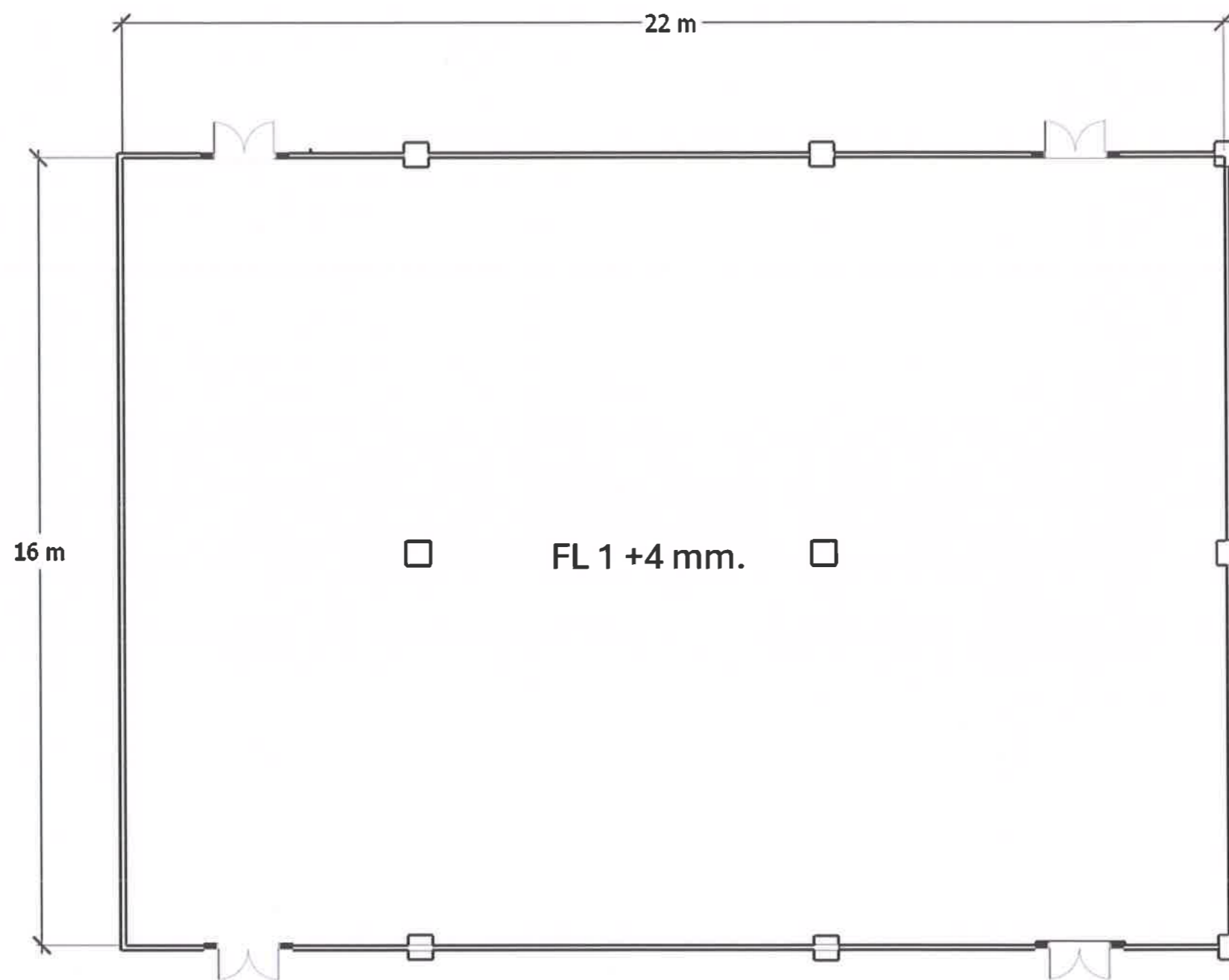

FL 1

พื้นปูกระเบื้องยางลายไม้ไวนิลแบบมีคлик ล็อก หน้า 4 มม.  
ขนาด 1220x 180 มม.

PLAN หลังปรับปรุงพื้นที่



*Handwritten signature and name in blue ink.*

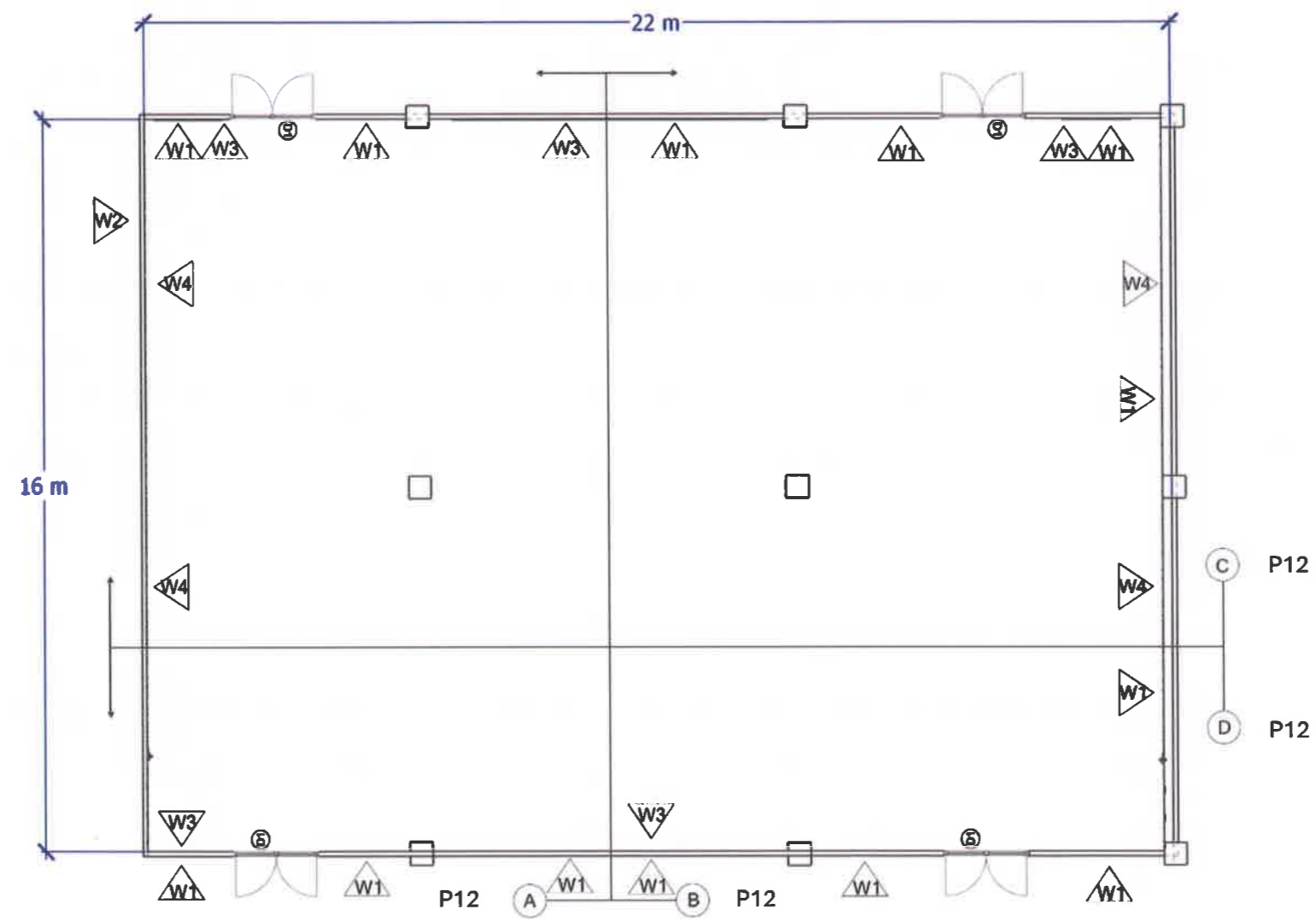

- ⓓ1 ประตู UPVCบานครึ่ง 2.05\*2.00 ม. (ดูรายละเอียดหน้า 10)
- W1 หน้าก้ออิฐมวลเบาพร้อมทาสี
- W2 หน้าก้ออิฐมวลเบาพร้อมทาสี
- W3 ตกแต่งแผ่นพลาสติก PVC รูปหกเหลี่ยม (ดูรายละเอียดหน้า 11)
- W4 แผ่นวัสดุอะลูมิเนียมเคลือบสีเทา (ดูรายละเอียดหน้า 11)

PLAN หลังปรับปรุง

ประตู และผนัง



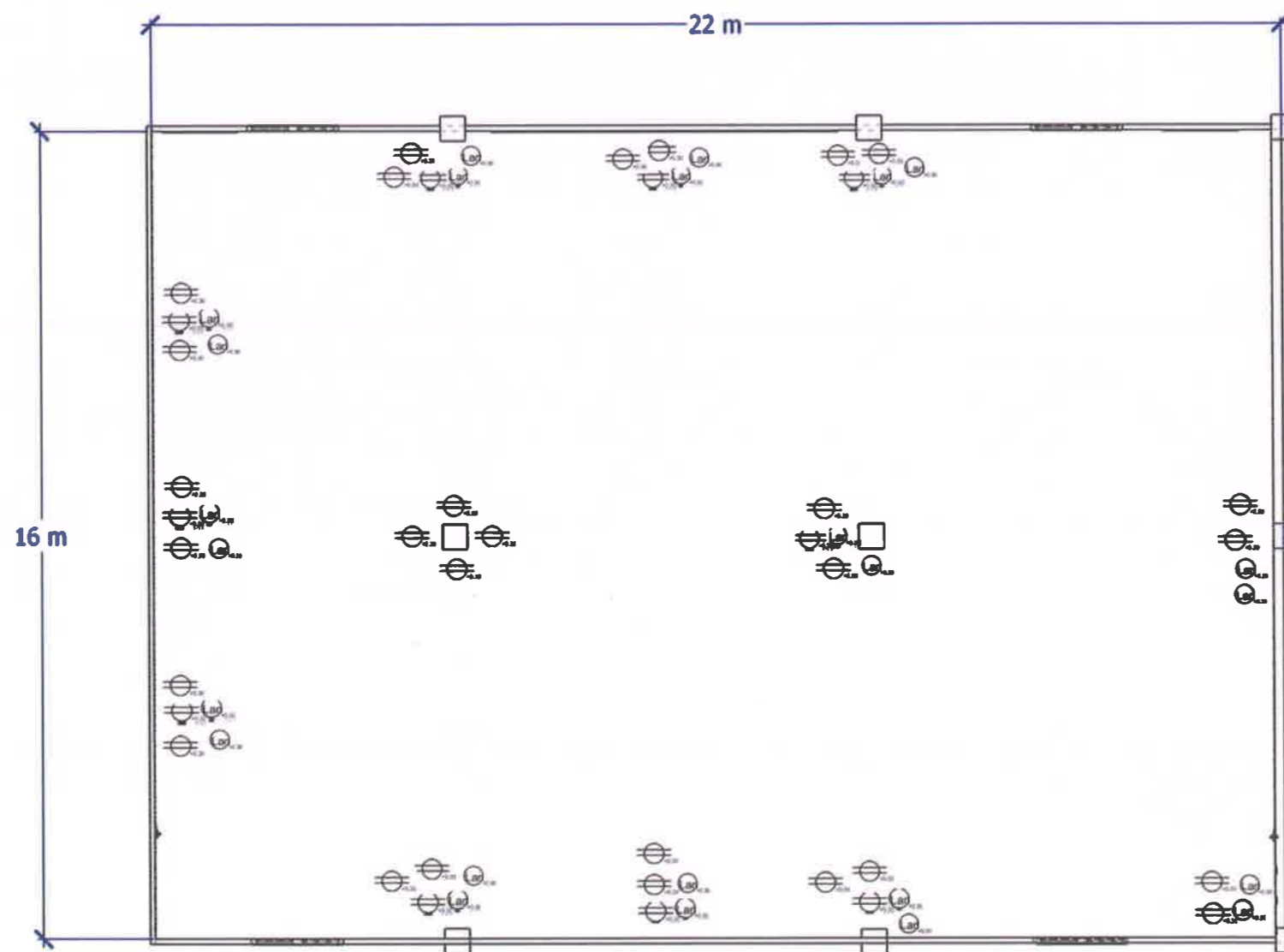

☉<sub>0.30</sub> เต้ารับไฟฟ้าแบบตู้ ขากลม แบน มีกราวด์สูง 0.30 เมตร

⊕<sub>0.30</sub> เต้ารับสายแลนด์ 0.30 สูง เมตร

PLAN หลังปรับปรุง

ปลั๊กไฟ และสื่อสาร

*(Handwritten signatures and stamps)*  
A red circular stamp of the Faculty of Engineering, Rajabhat Burapha University is visible. Below it are several handwritten signatures in blue ink.

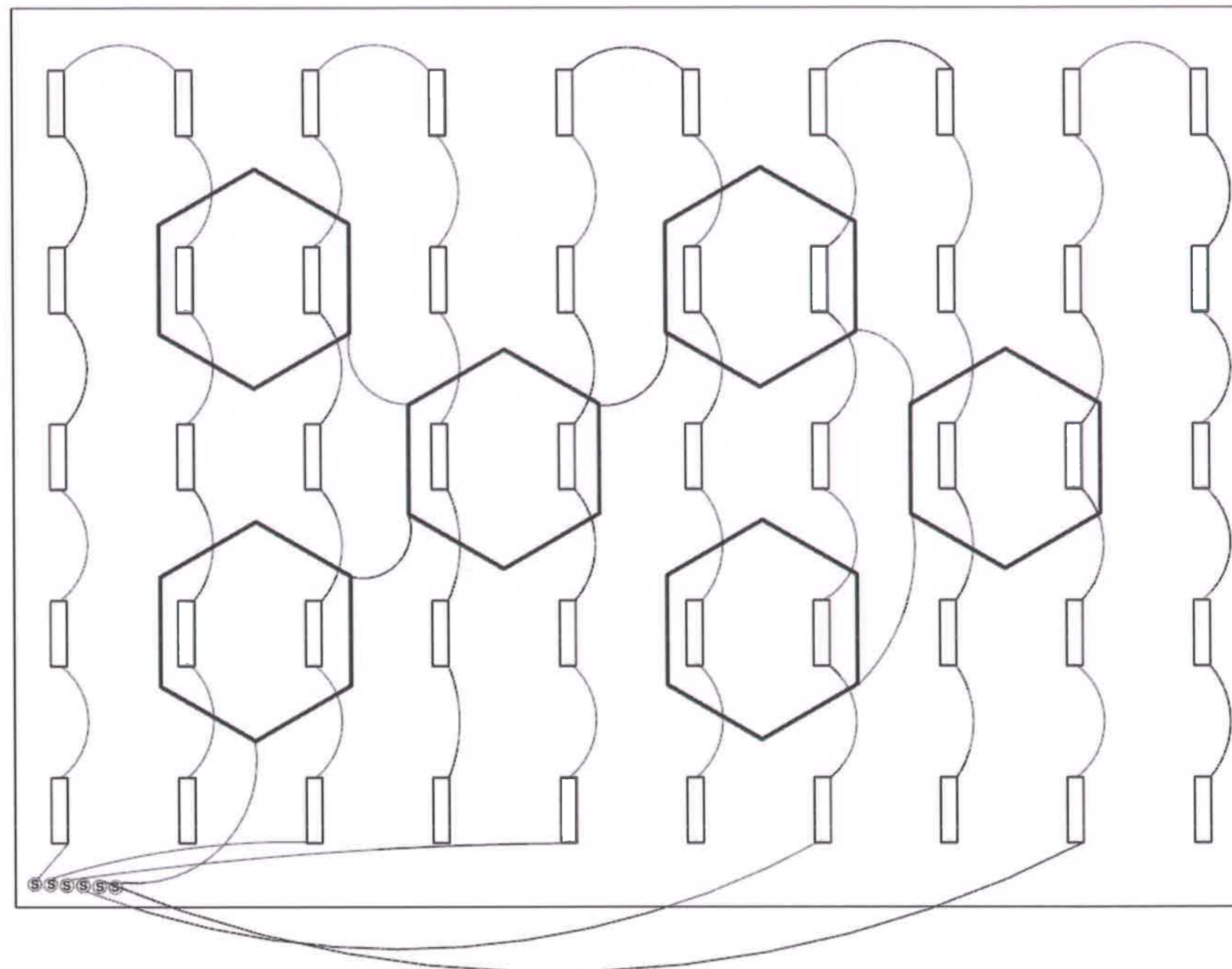

Ⓢ<sub>+1.40</sub> สวิตช์

▭ โคมไฟฝังฝ้าเพดาน

⬡ โคมไฟฝังฝ้าเพดาน LED Strip

PLAN หลังปรับปรุง

แสงสว่าง

*(Handwritten signature)*  
คณบดี  
มหาวิทยาลัยบูรพา



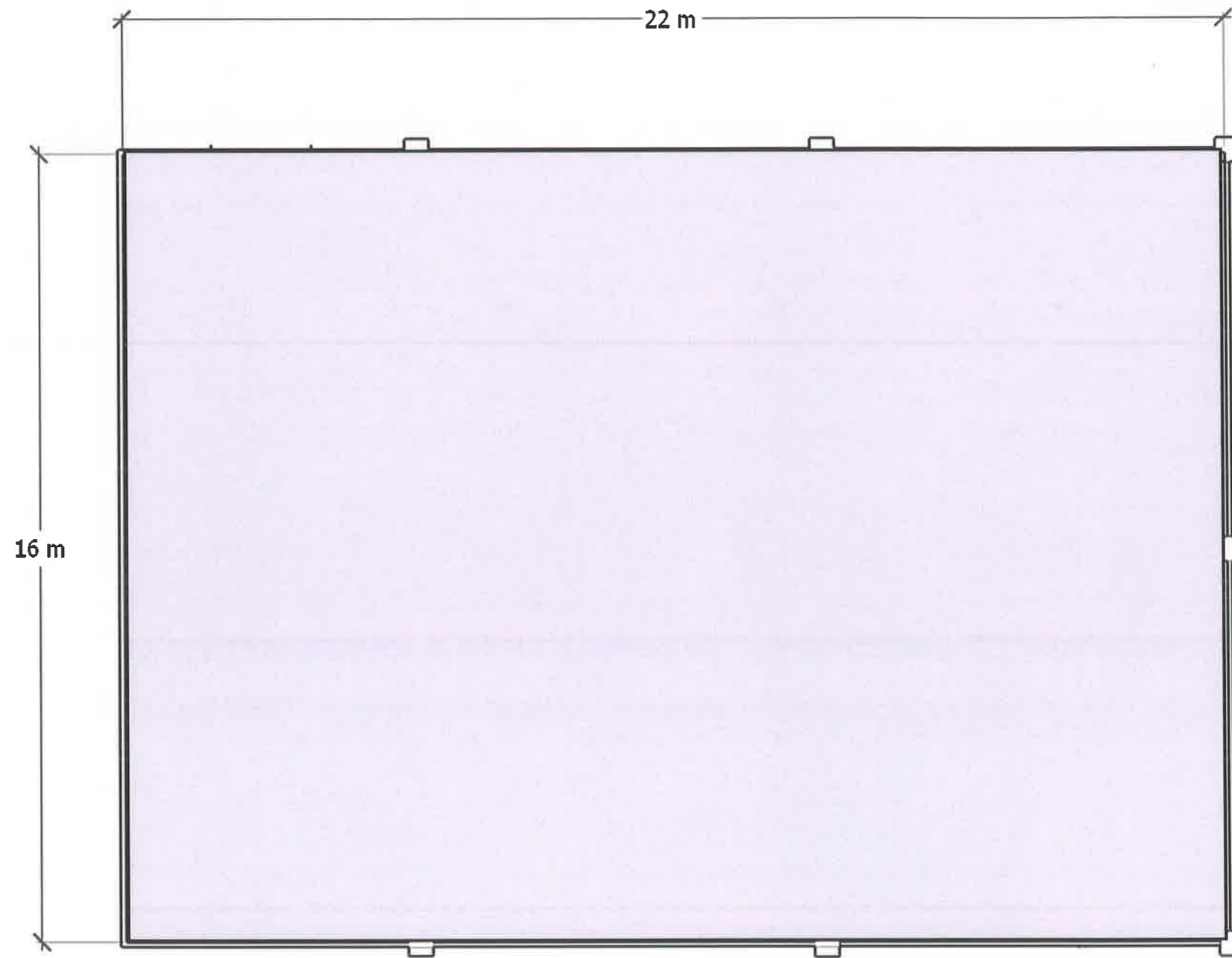

ปรับปรุงผ้าเพดานฉาบเรียบ

PLAN หลังปรับปรุง

ตึกแต่งฝ้า



Handwritten signatures and names in blue ink, including 'Din' and 'Din'.

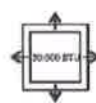
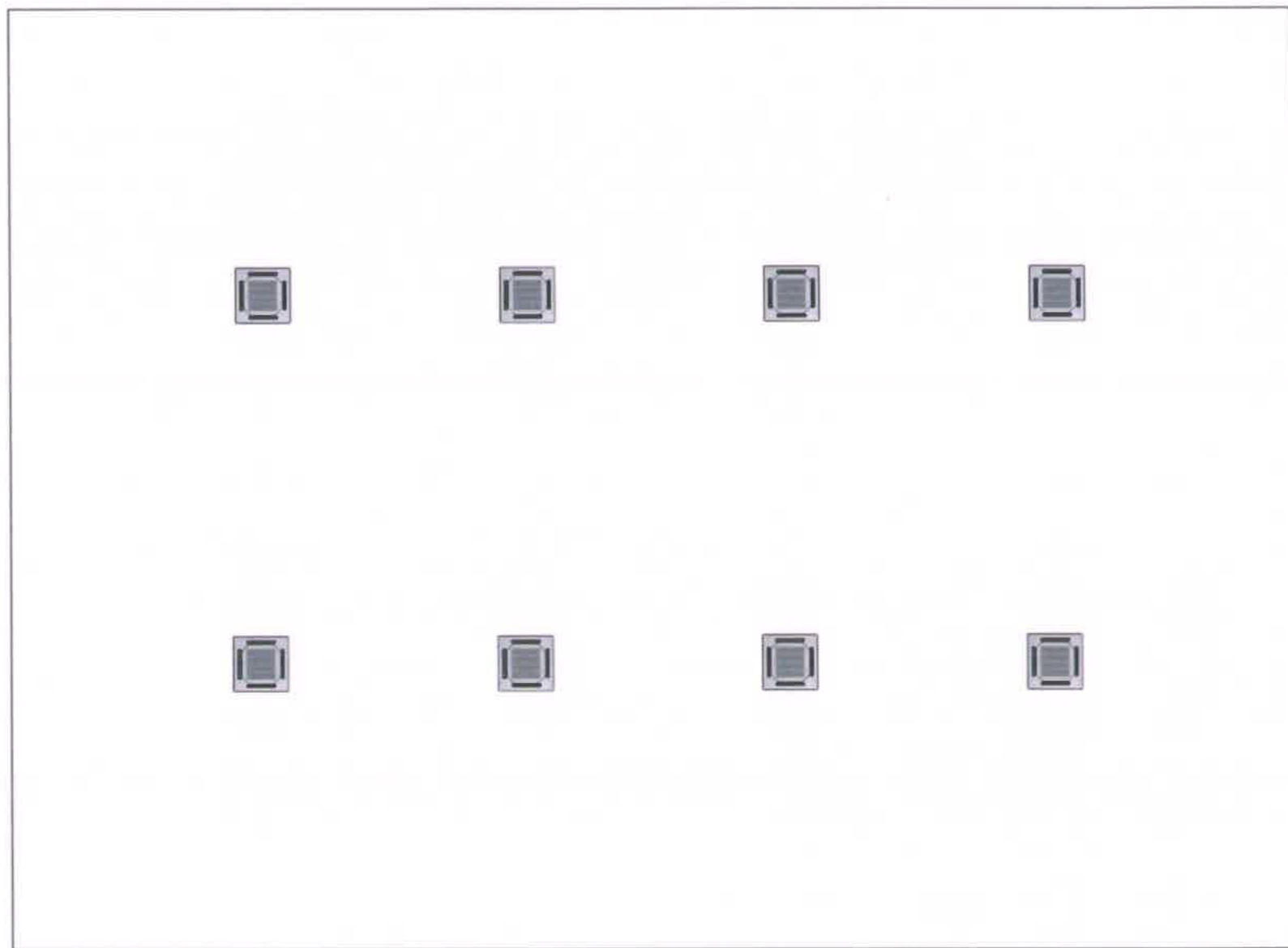

เครื่องปรับอากาศแบบฝังฝ้า

PLAN หลังปรับปรุง

ระบบปรับอากาศ



*Handwritten signatures and initials in blue ink, including 'Mr. Dinkul' and 'Dinkul'.*

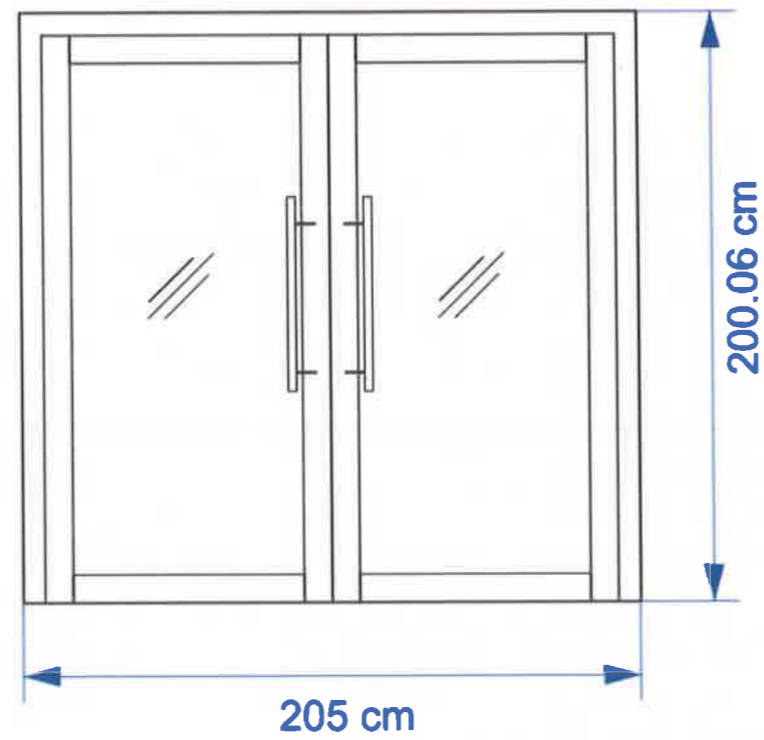
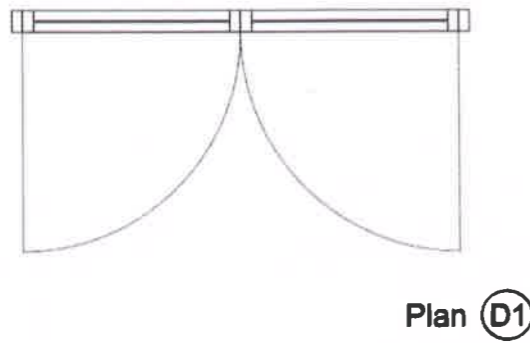

Front View

ลักษณะบาน	บานสวิงคู่ กรอบอลูมิเนียม กระจกใส
วงกบ	ไวนิล (Viny)
กุญแจล็อค	มี
มือจับ	มี



*Handwritten signatures and text in blue ink.*

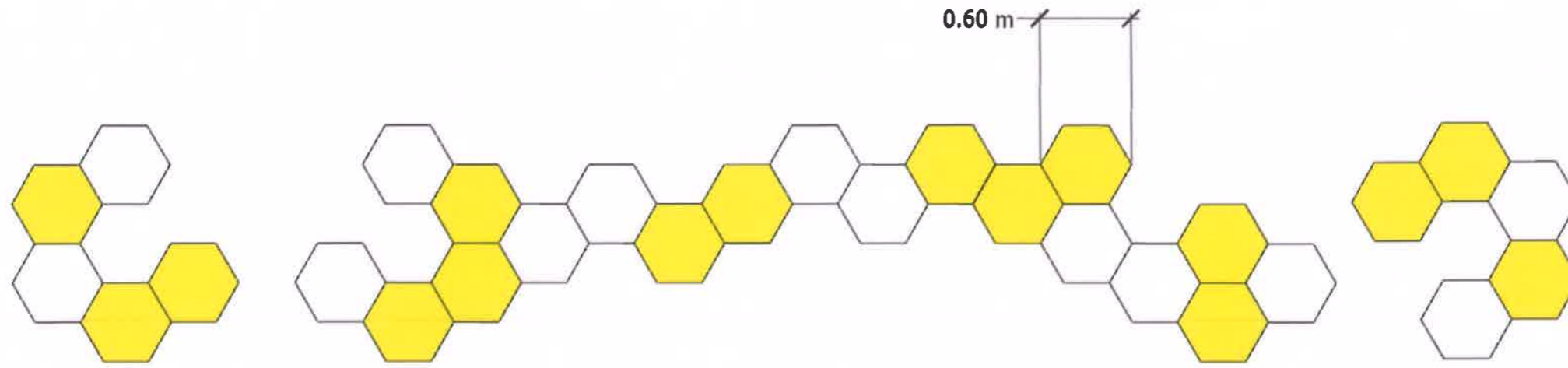

จอ LED Wall ติดผนัง

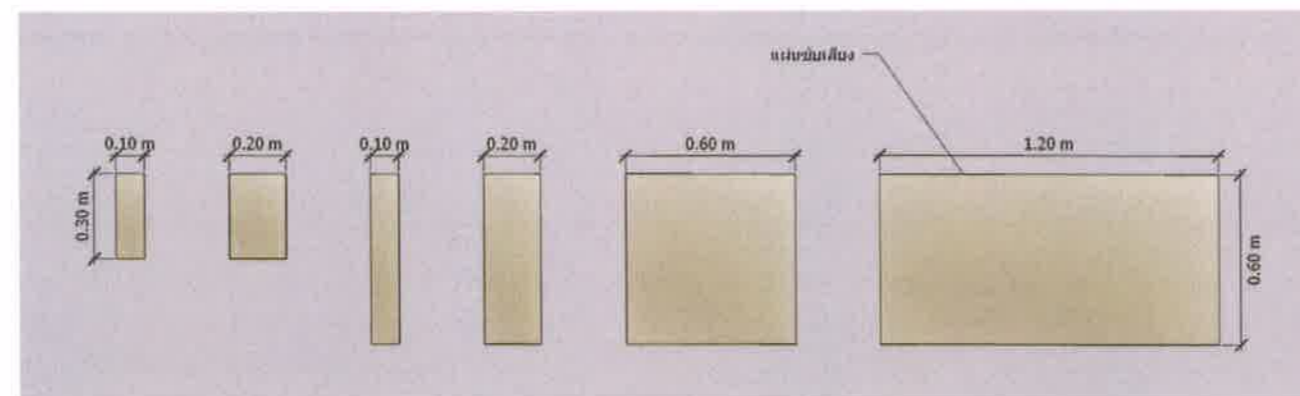
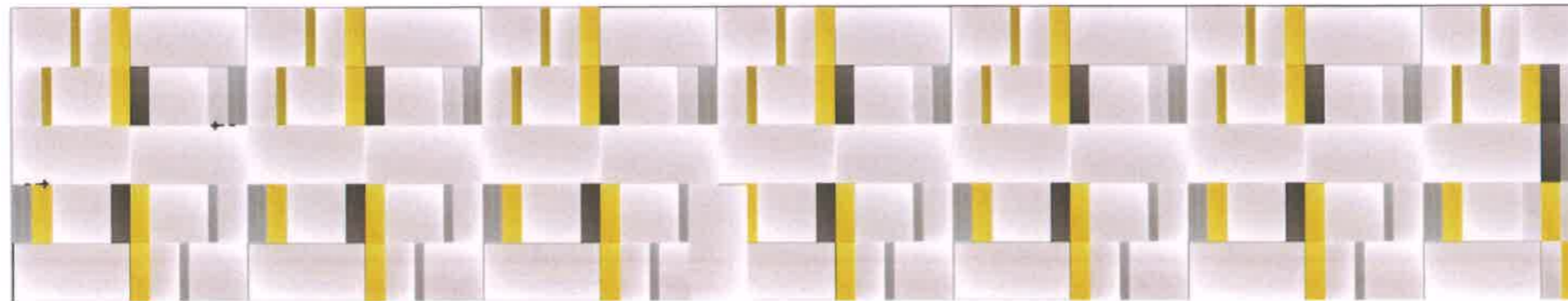

9/11  
[Signature]  
อ.ดร. ดนตรี

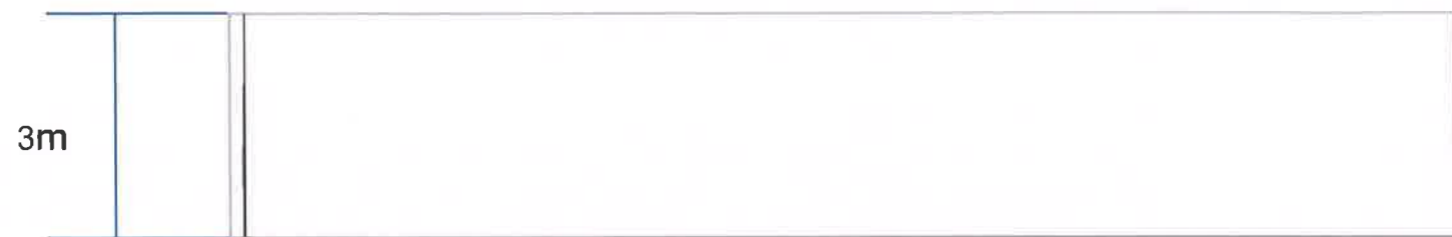

แบบตัด A

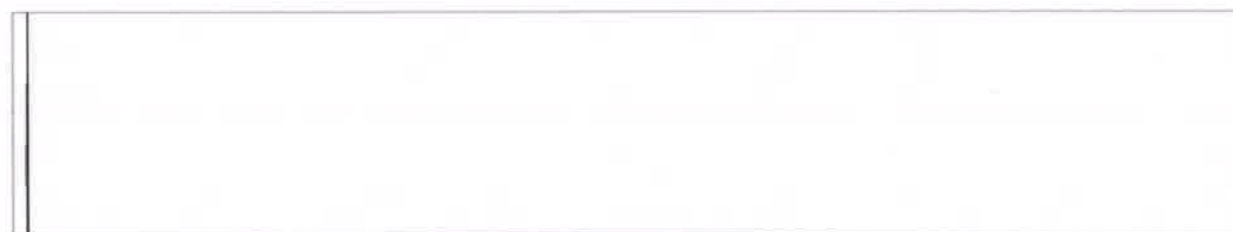

แบบตัด B



แบบตัด C

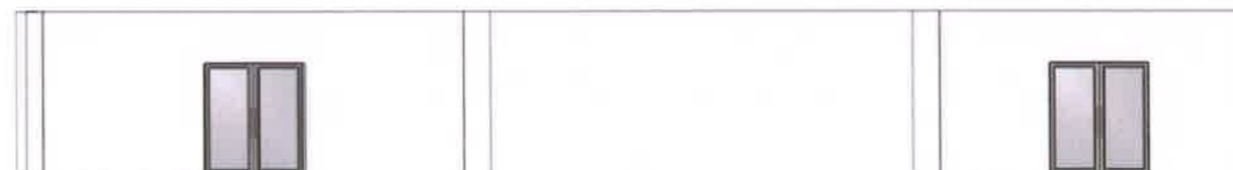

แบบตัด D



Handwritten signatures and text in blue ink, including the name "ดิเรก" (Dirak) and other illegible characters.

## Acoustic Board

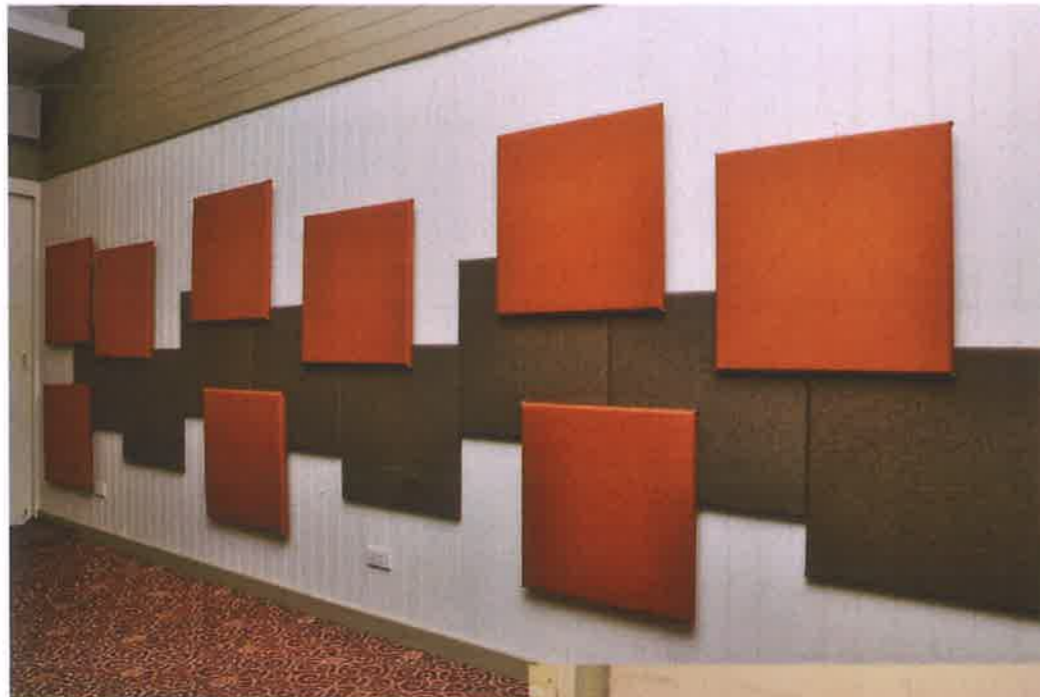

**ค่าการดูดซับเสียงสูง :**  
**Excellent Sound Absorption**

วัสดุอะคูสติก เอสซีจี สำหรับผนังตกแต่งดูดซับเสียง  
รุ่น Cylence™ Zandera™ มีค่าการดูดซับเสียงสูง  
NRC (Noise Reduction Coefficient) = 0.75



**หลากหลายขนาด : Various Sizes**

วัสดุอะคูสติก เอสซีจี สำหรับผนังตกแต่งดูดซับเสียง  
รุ่น Cylence™ Zandera™ มีหลากหลาย  
ขนาด เพื่อตอบรับการออกแบบตามสไตล์ และ  
พื้นที่การตกแต่งต่าง ๆ



**สีสันทหลากหลาย : Colorful**

วัสดุอะคูสติก เอสซีจี สำหรับผนังตกแต่งดูดซับเสียง  
รุ่น Cylence™ Zandera™ มีหลากหลายสี



Handwritten signatures in blue ink, including the name "ณิชา" and "Danit".