

งานปรับปรุงและขยายห้องปฏิบัติการวิทยาศาสตร์การแพทย์

อาคารสมเด็จพระเทพฯ ชั้น 4 คณะแพทยศาสตร์ มหาวิทยาลัยบูรพา

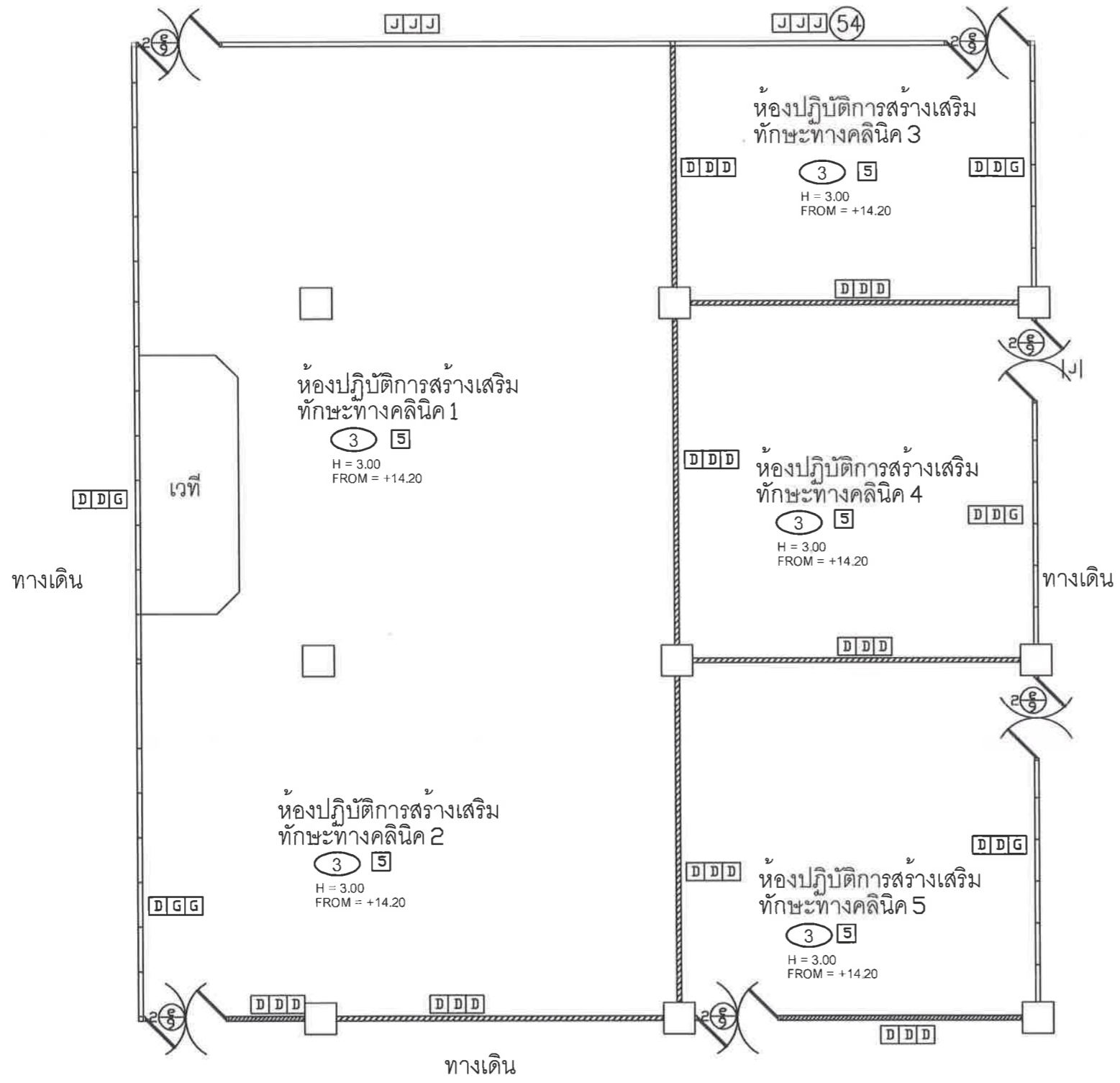

Handwritten signatures and initials in blue ink, including the name 'ศิริก' at the top right and other illegible signatures below it.



แบบแสดงสภาพพื้นที่เดิมของแปลนพื้นที่ห้องที่จะปรับปรุง
 มาตรฐาน 1 : -

แบบแสดงสภาพพื้นที่เดิมของพื้นที่ที่จะปรับปรุง		OWNER:
		LOCATION:
		DRAWING TITLE:
		SCALE: 1:-
		DWG. No.
		CHECK:
		APPV:
		SHEET / OF
		DATE:



Handwritten signatures and initials in blue ink, including 'Mr. Sath' and other names.

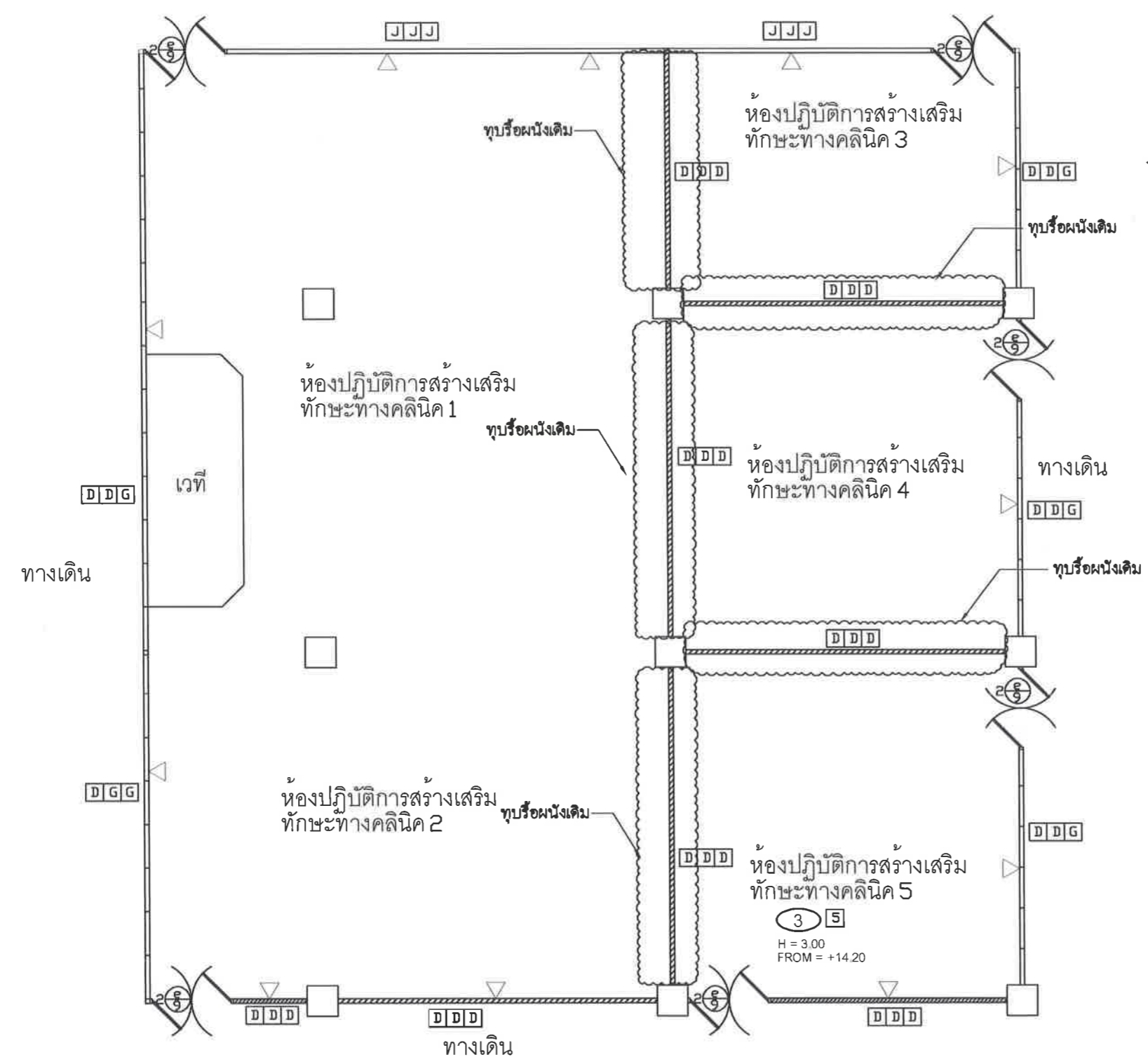

◁ - ผนังเดิม ขัดล้างทำความสะอาด ซ่อมรอยแตกกร้าว ทาน้ำยารองพื้นปูนเก่า สีอะคริลิก (สีทากายใน) อย่างน้อย 2 เที่ยว (ยกเว้นพื้นที่ผนังกระจก)

แบบแสดงงานทុบริ่อผนังกันห้องเดิม
มาตราส่วน 1 : -

แบบแสดงงานทុบริ่อผนังกันห้องเดิม		OWNER:	
		LOCATION:	
		DRAWING TITLE:	
		SCALE: 1: -	DWG. No.
		CHECK:	SHEET / OF
		APPV:	
		DATE:	



Handwritten signatures and initials in blue ink, including a signature that appears to be 'Mr. Jit' and other initials.

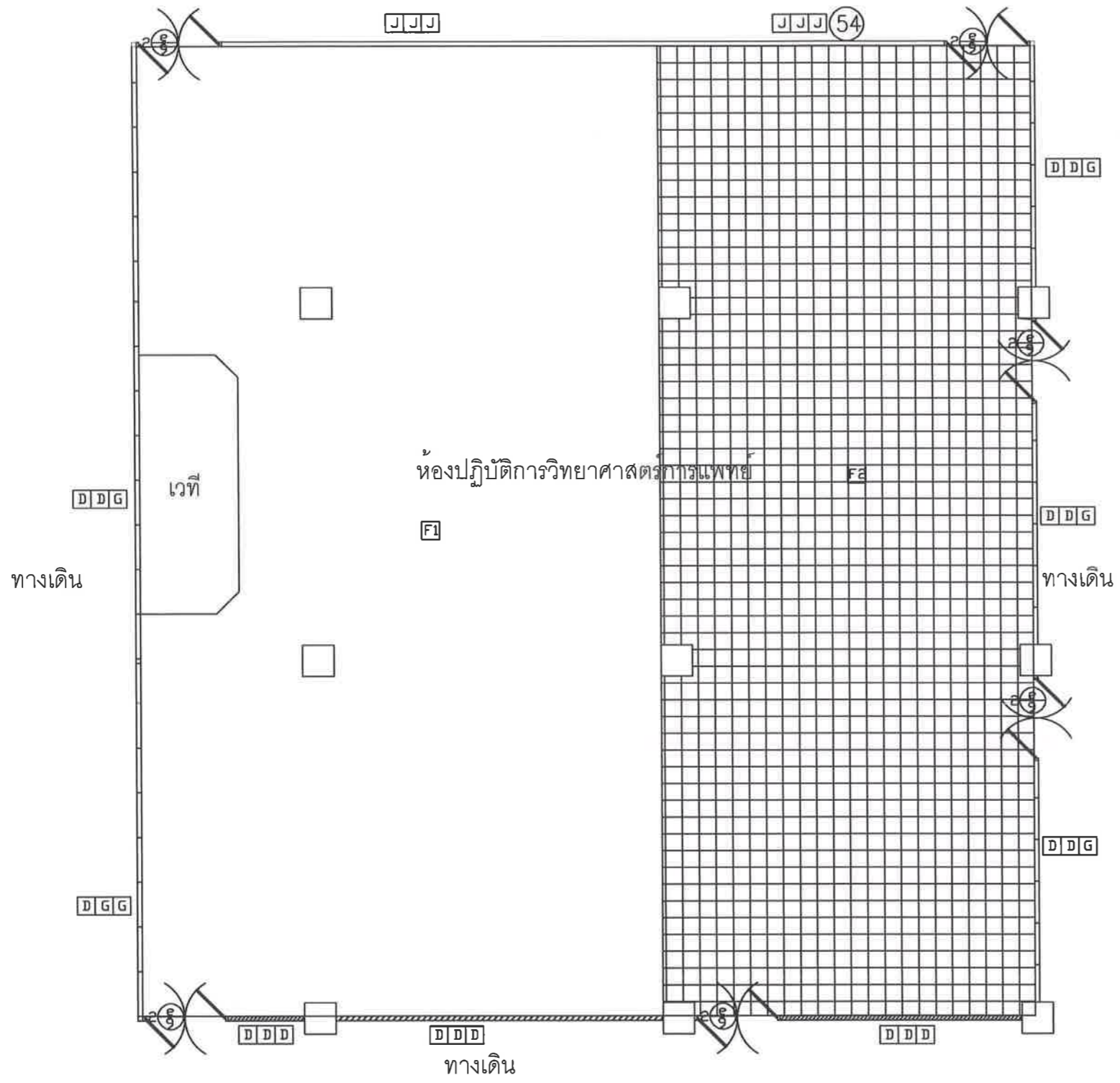

- F1 - รั้วผิวพื้นปูกระเบื้องเซรามิคเคลือบด้าน ขนาด 12"x12" เดิม
- ปรับพื้นผิวด้วยปูนทรายปรับระดับ เคลือบผิวด้วยพื้น Epoxy Self-leveling ความหนาไม่น้อยกว่า 3 มม. พร้อมทาสีบัวพื้น ความสูงไม่น้อยกว่า 10 ซม.
- F2 - ปรับพื้นผิวด้วยปูนทรายปรับระดับ เคลือบผิวด้วยพื้น Epoxy Self-leveling ความหนาไม่น้อยกว่า 3 มม. พร้อมทาสีบัวพื้น ความสูงไม่น้อยกว่า 10 ซม.

แบบแสดงงานปรับปรุงพื้นห้องปฏิบัติการวิทยาศาสตร์การแพทย์
 มาตรฐาน 1 : -

แบบแสดงงานปรับปรุงพื้นห้องปฏิบัติการวิทยาศาสตร์การแพทย์		OWNER:	
		LOCATION:	
		DRAWING TITLE:	
		SCALE: 1:-	DWG. No.
		CHECK:	SHEET / OF
		APPV:	
		DATE:	



Handwritten signatures and initials in blue ink, including 'App: Dd' and 'Dd'.

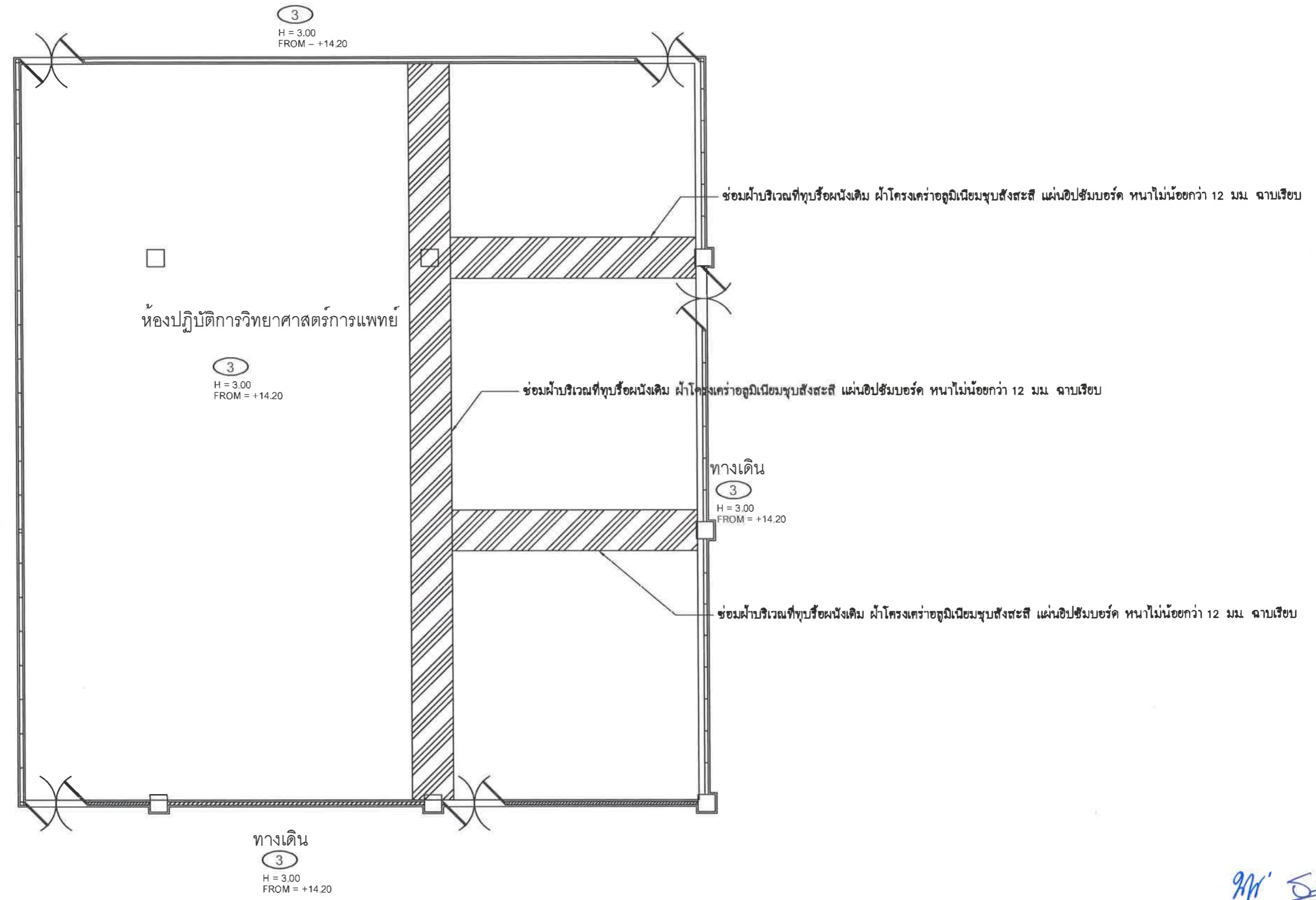

แบบแสดงงานปรับปรุงฝ้าเพดานห้องปฏิบัติการวิทยาศาสตร์การแพทย์
 มาตรฐาน 1 : -

แบบแสดงงานปรับปรุงฝ้าเพดาน ห้องปฏิบัติการวิทยาศาสตร์การแพทย์		OWNER:
DRAWING TITLE:		LOCATION:
SCALE: 1: -	DWG. No.	
CHECK:	SHEET / OF	
DATE:		



Handwritten signatures and initials in blue ink, including 'Mr. Sany' and other illegible names.

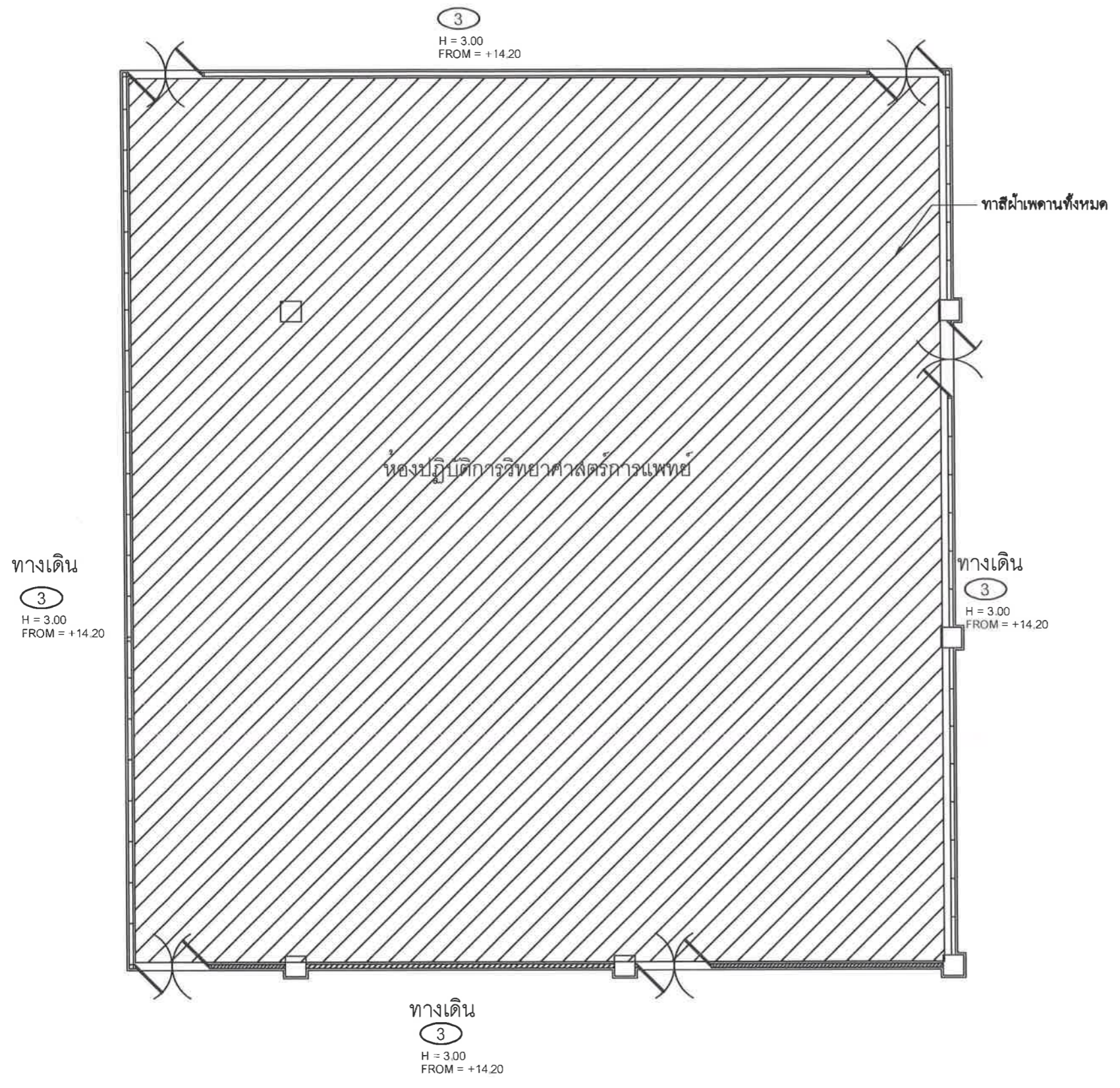

แบบแสดงงานทาสีฝ้าเพดานภายใน
มาตราส่วน 1 : -

แบบแสดงงานทาสีฝ้าเพดานห้องปฏิบัติการวิทยาศาสตร์การแพทย์		OWNER:
		LOCATION:
		DRAWING TITLE:
DRAWN:		SCALE: 1:-
CHECK:		DWG. No.
APPV:		SHEET / OF
DATE:		



Handwritten signatures and initials in blue ink, including 'M. S. P.' and 'D. B.'.

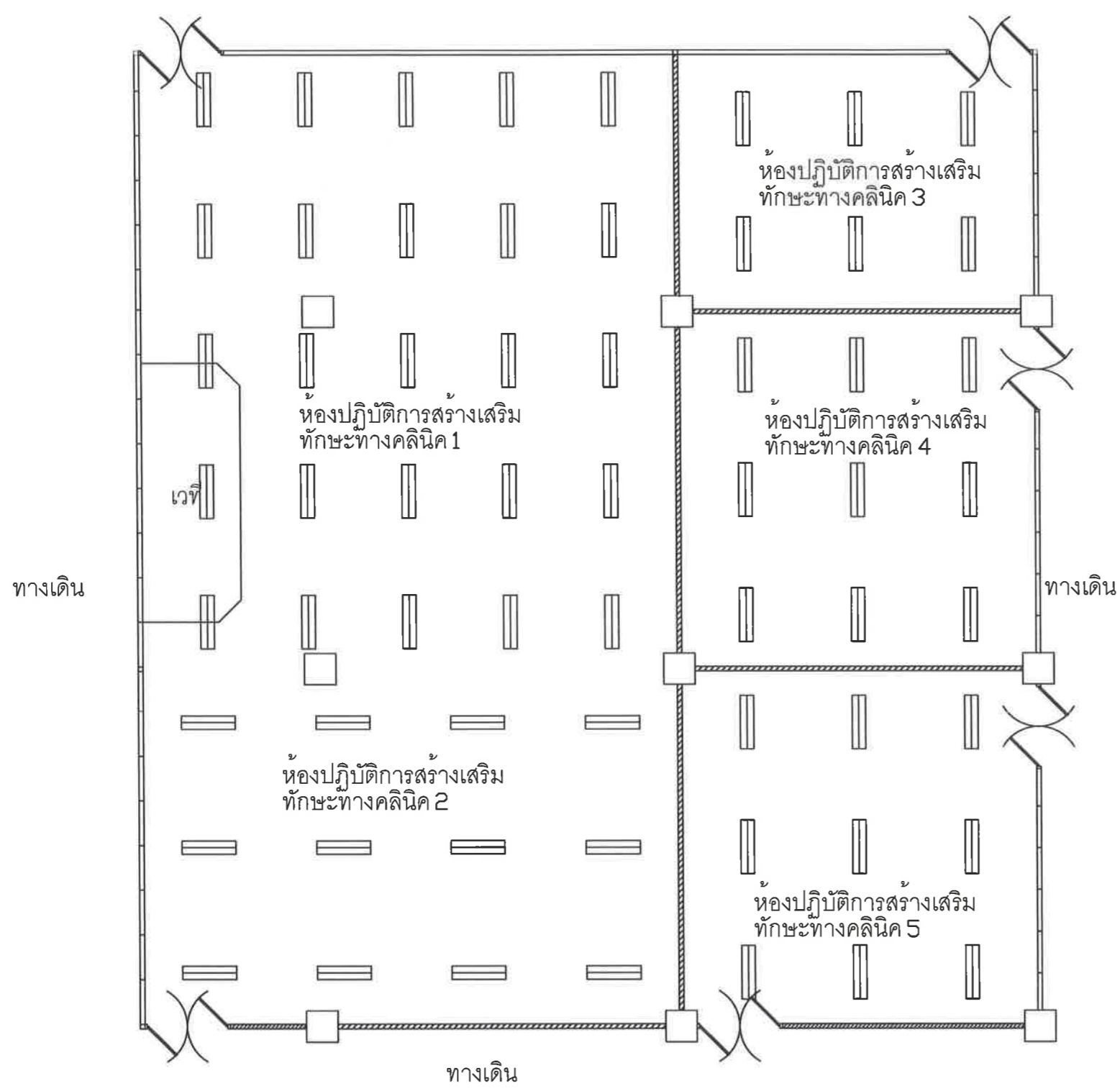

== หลอดไฟใช้ของเดิมไม่รวมในงานนี้

แบบแสดงตำแหน่งหลอดไฟแสงสว่างภายในห้อง
 มาตรฐาน 1 : -

แบบแสดงตำแหน่งหลอดไฟแสงสว่างภายในห้อง		OWNER:	
		LOCATION:	
		DRAWING TITLE:	
		SCALE: 1: -	DWG. No.
		CHECK:	
		APPV:	SHEET / OF
		DATE:	



Handwritten signatures and initials in blue ink, including '9/11' and '26/11/2564'.

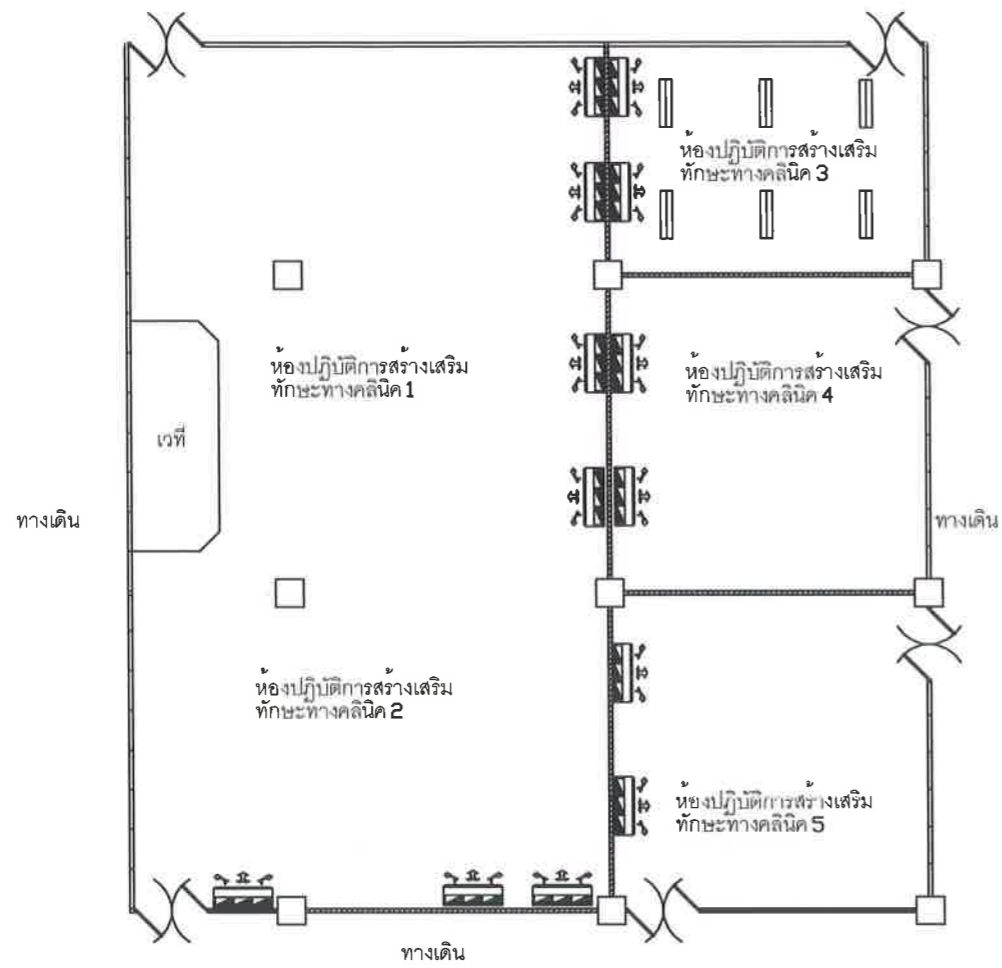

ตำแหน่งเครื่องปรับอากาศเดิม

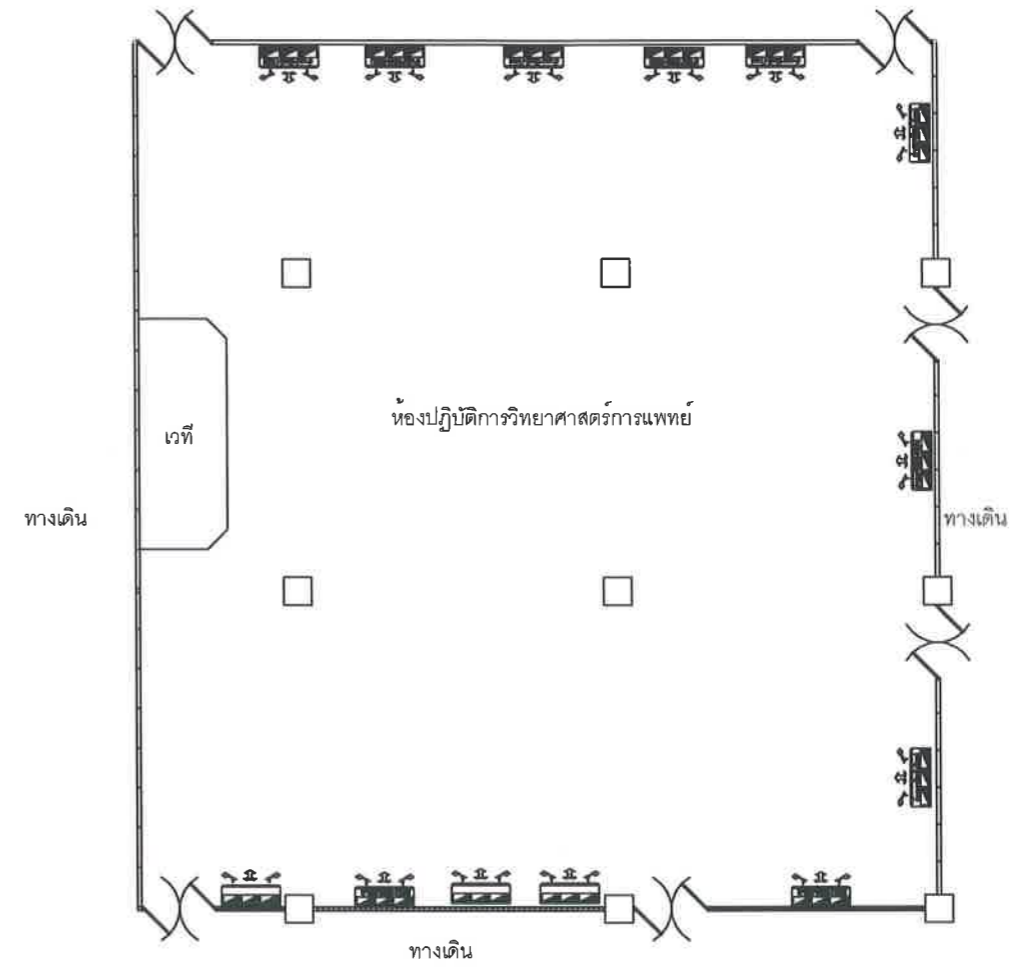

ตำแหน่งที่ติดตั้งเครื่องปรับอากาศใหม่

แบบแสดงการย้ายและติดตั้งเครื่องปรับอากาศ
 มาตรฐาน 1 : -

แบบแสดงการย้ายและติดตั้งเครื่องปรับอากาศ		OWNER:
DRAWN:		LOCATION:
ELECTRICAL & MECHANICAL		DRAWING TITLE:
CHECK:	SCALE: 1:-	DWG. No.
APPV:	DATE:	SHEET / OF



Handwritten signatures and initials in blue ink, including 'นน' and 'Dornt'.

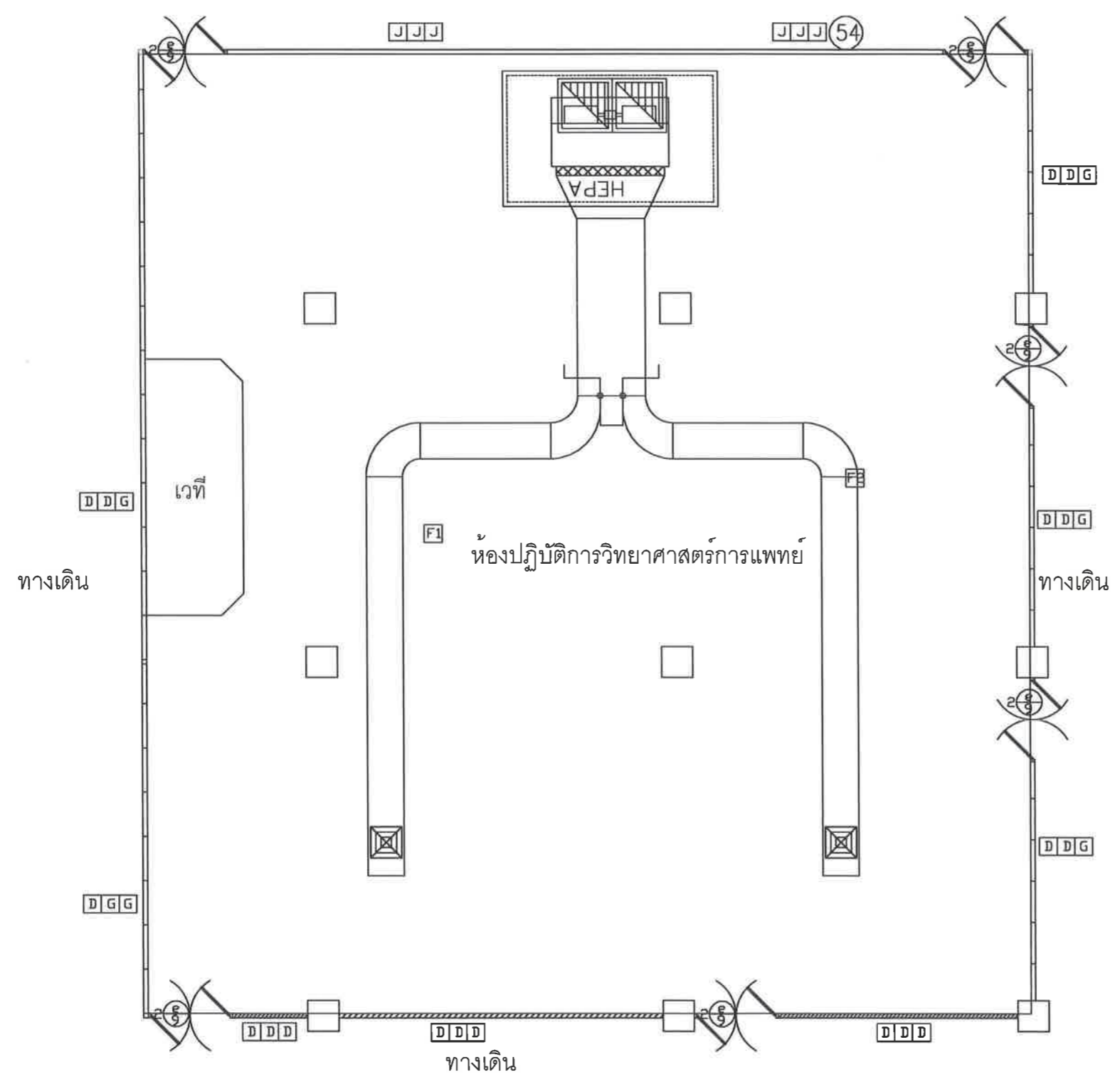

แบบแสดงระบบกรองอากาศและเติมอากาศ
 มาตรฐาน 1 : -

แบบแสดงการติดตั้งระบบกรองอากาศและเติมอากาศ		OWNER:
		LOCATION:
		DRAWING TITLE:
DRAWN:		SCALE: 1:-
ELECTRICAL & MECHANICAL		DWG. No.
CHECK:		SHEET / OF
DATE:		



Handwritten signatures and initials in blue ink, including '9/11/13' and 'Dooht'.

สัญลักษณ์ :
2.3

งานระบบไฟฟ้ากำลัง :
ดูรายละเอียด ใน BOQ
ประกอบ

สัญลักษณ์ :

— แนวเดินท่อร้อยสายไฟฟ้า (แบบกริดพื้นเดิม-ฝังท่อ Emt)

▣ Junction box (จุดพักสาย-เชื่อมต่อสายไฟฟ้า)

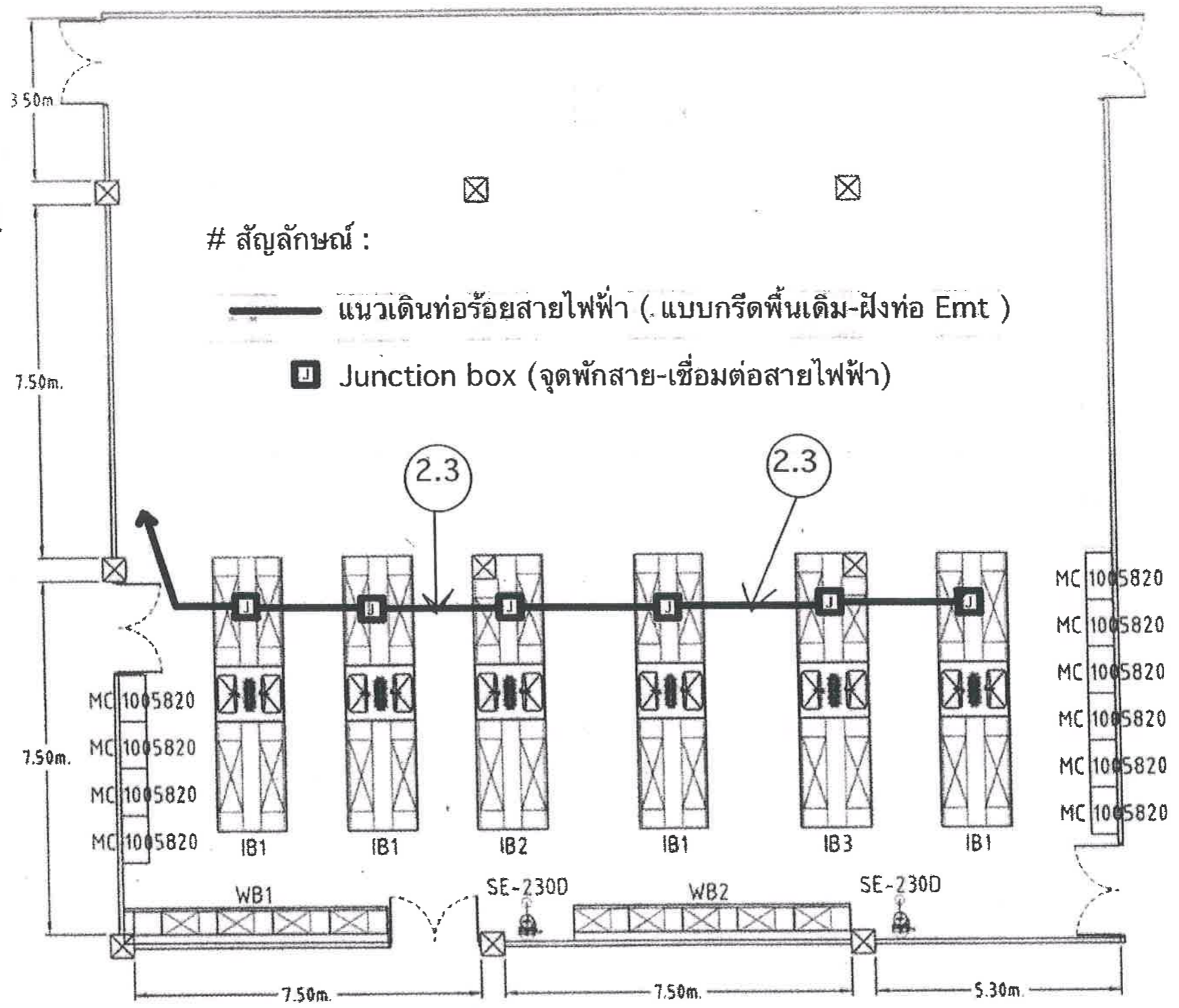

แบบแปลน : หมวด-งานระบบไฟฟ้า-กำลัง



Handwritten signatures and initials in blue ink, including a signature that appears to be 'สมชาย' (Somchai) and other illegible names.

งานระบบประปาและงานพื้น :
ดูรายละเอียด
ใน BOQ ประกอบ

- ▽ จุดเชื่อมต่อ-ท่อเมนน้ำดีและน้ำทิ้งของ (อาคารเดิม)
- ⊙ แสดงตำแหน่ง-จุดติดตั้ง Stop VALVE เปิด-ปิด น้ำดี

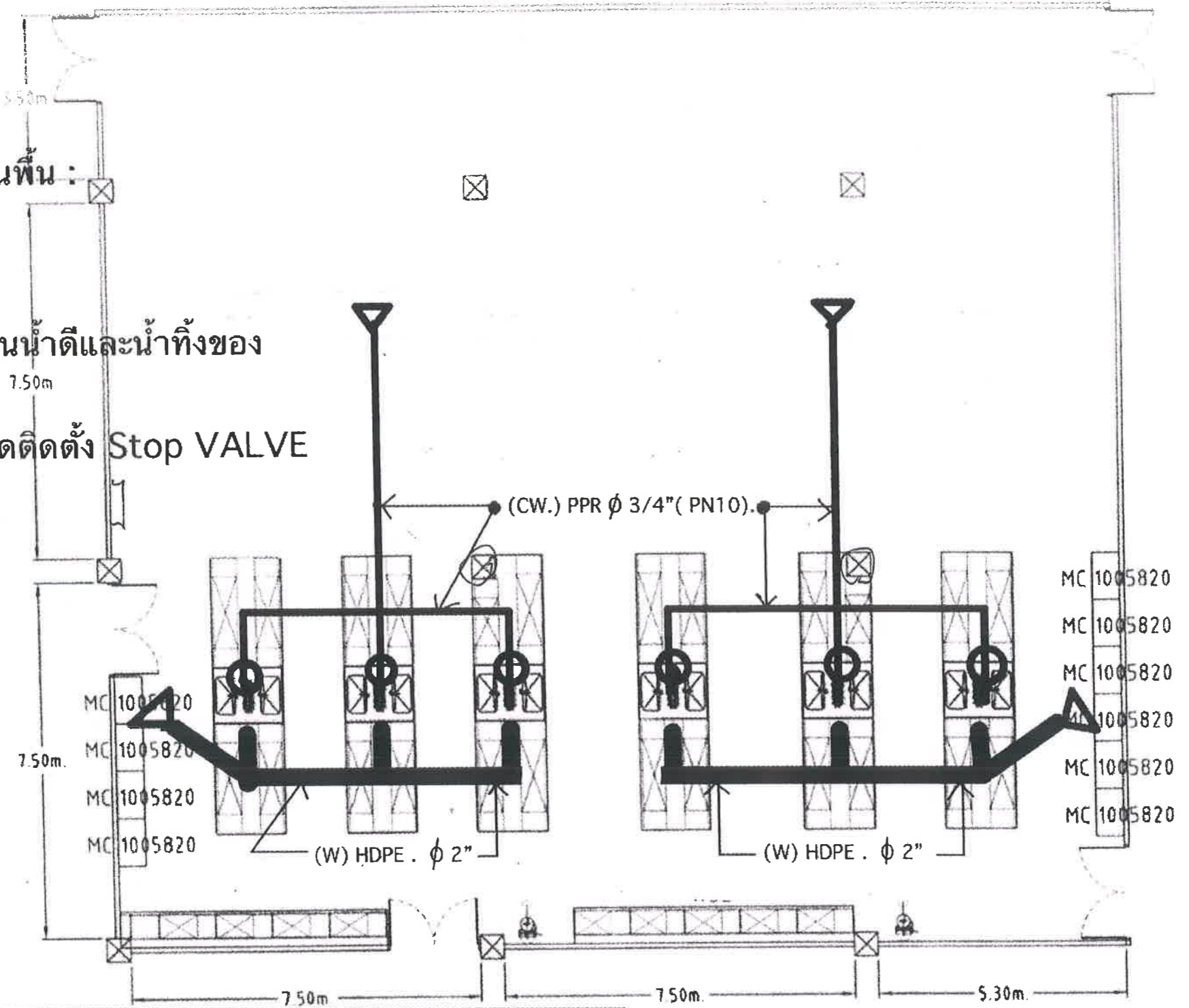

แบบแปลน : หมวด-งานระบบประปา และ งานพื้น



Handwritten signatures and initials in blue ink, including 'AM' and 'D'.